

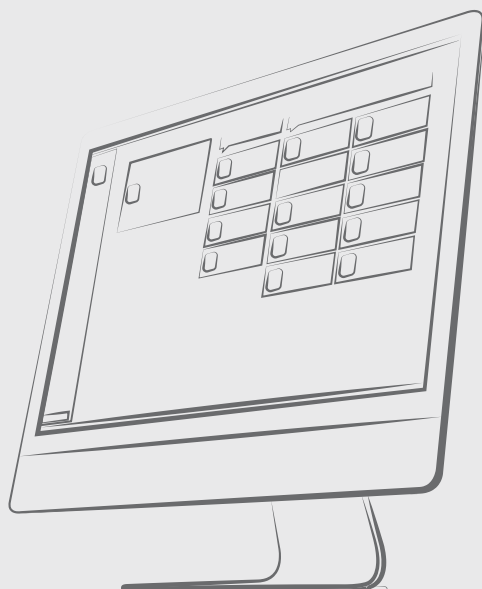

BCS Manager 1.5

Konfiguracja P2P

1. Konfiguracja urządzenia:

- Uruchomić aplikację BCS Manager. Następnie Program Narzędziowy
- Klikać szukaj urządzeń i po wypełnieniu listy wybrać to, które będzie dodane do chmury.

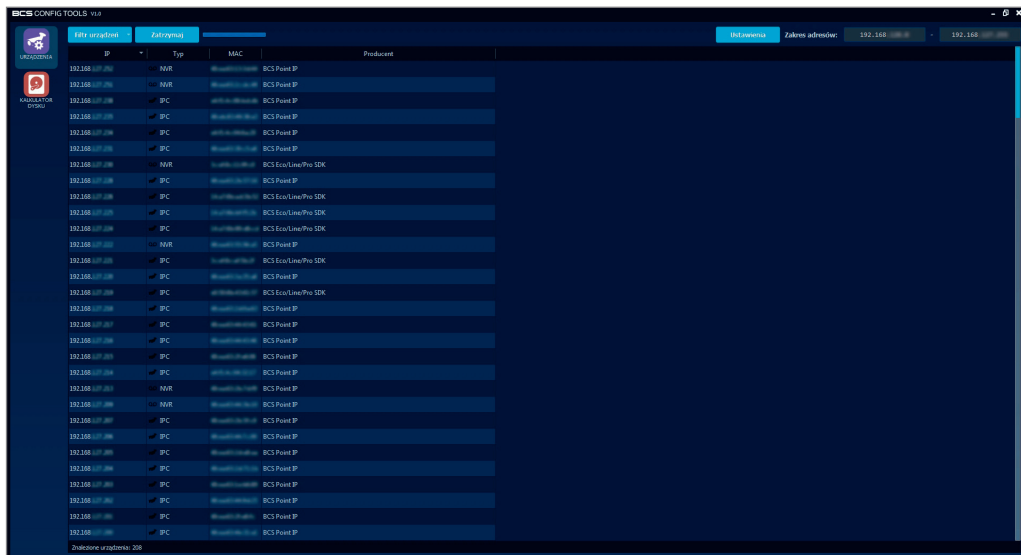
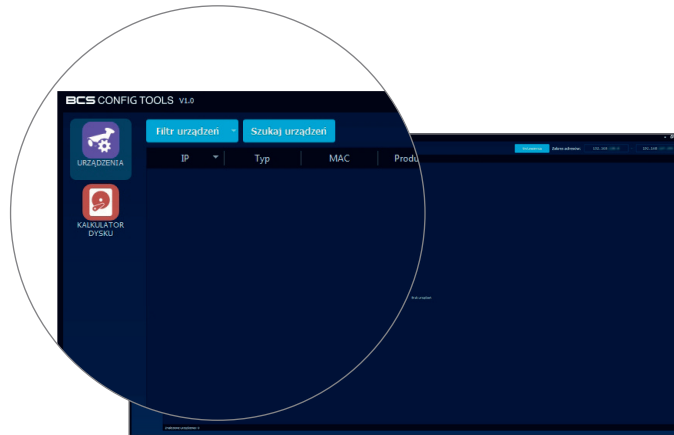

- Pojawi się przycisk „Akcje” Należy go kliknąć, wybrać „Skonfiguruj serwer P2P” i następnie „skonfiguruj chmurę BCS”.

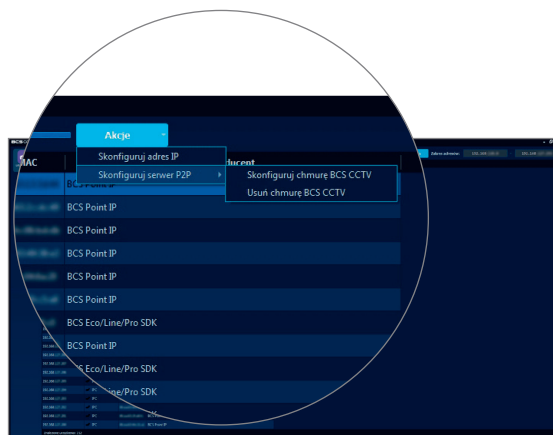

- d) W nowym oknie podać nazwę użytkownika i hasło do urządzenia i kliknąć „Zastosuj”. Po chwili wyświetli się informacja o statusie konfiguracji chmury w urządzeniu.

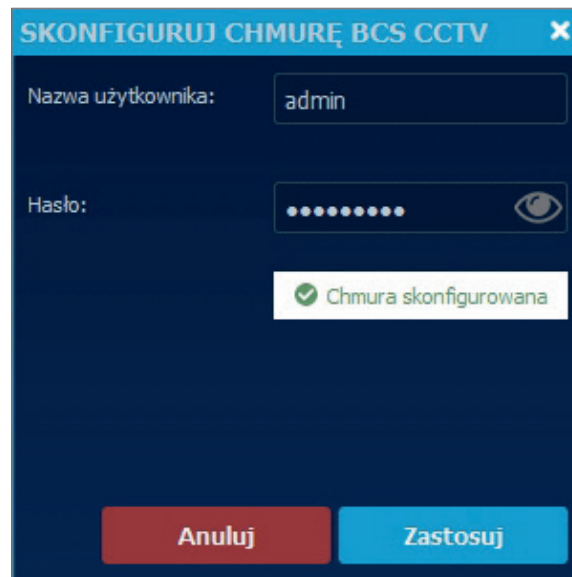

2. Tworzenie konta P2P:

- a) W przeglądarce internetowej otworzyć stronę p2p.bcscctv.pl
b) Kliknąć odnośnik „Rejestracja”

- c) Wypełnić formularz rejestracyjny. Identyfikator urządzenia to numer seryjny. Kliknąć „Zarejestruj”.

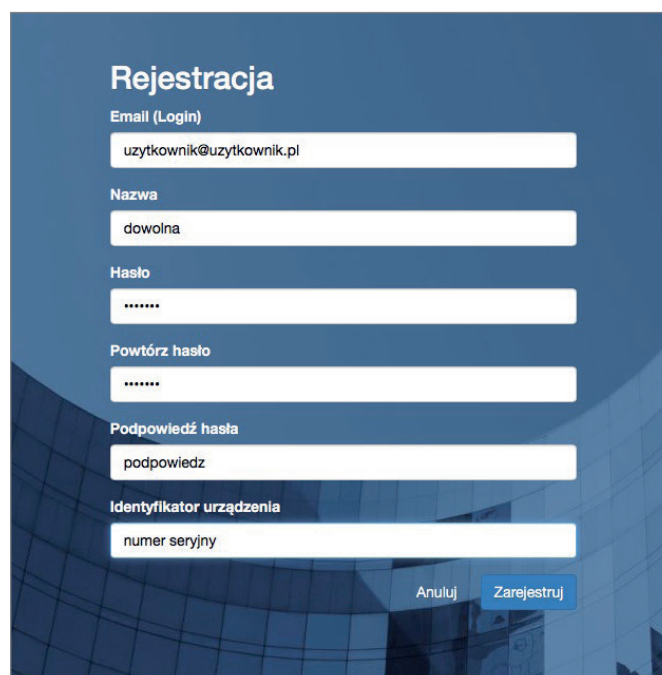

- d) Zalogować się na utworzone konto podając email i hasło w celu weryfikacji czy urządzenie podane podczas rejestracji widnieje na liście urządzeń.

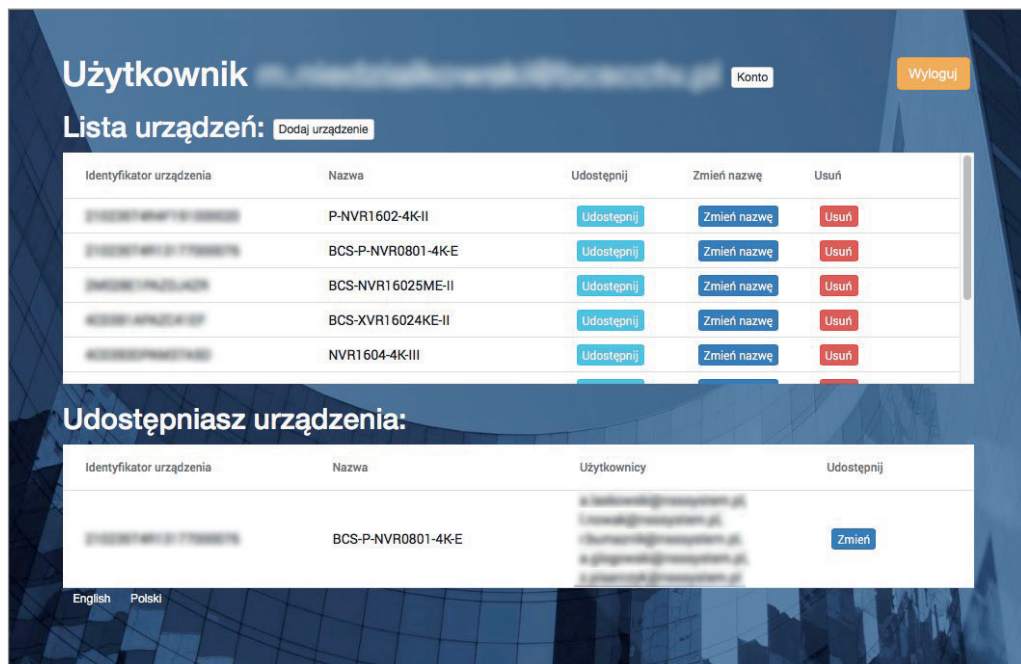

- e) Użytkownik może:

- zmienić nazwę urządzenia w celu lepszej identyfikacji
- udostępnić urządzenie innemu użytkownikowi chmury
- umożliwić rejestrację innemu użytkownikowi z wykorzystaniem własnego numeru seryjnego
- przekazać prawo własności urządzenia na innego użytkownika

3. Praca z urządzeniami z chmury

- a) Uruchomić i zalogować się w aplikacji BCS Manager
 b) Z bloku Ustawień kliknąć „Chmura”

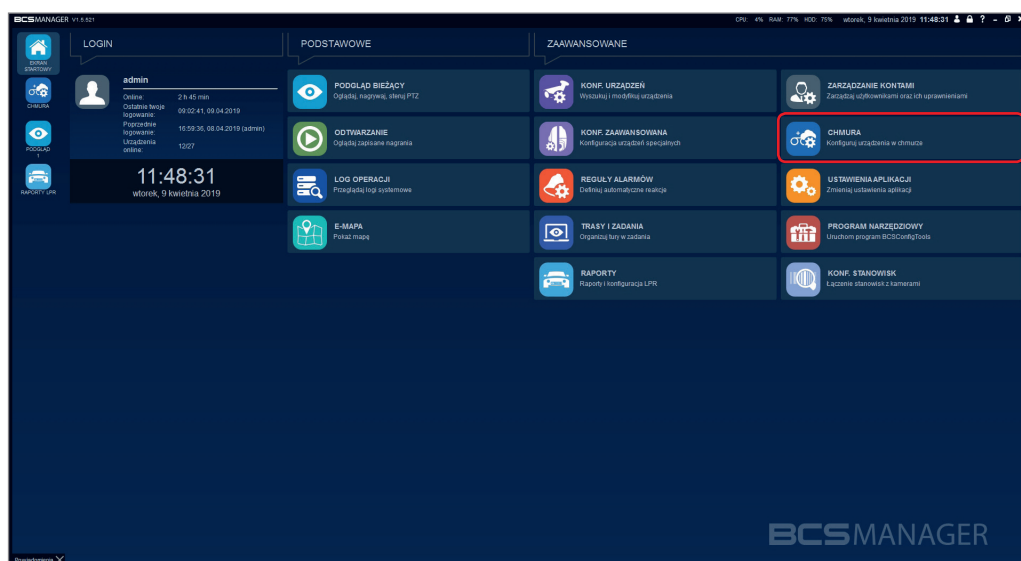

c) W nowym oknie kliknąć „Dodaj użytkownika”

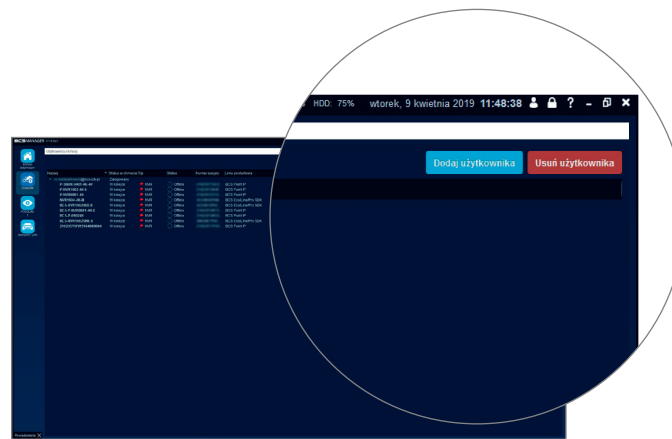

d) Uzupełnić pola „Nazwa użytkownika” i „hasło”, następnie kliknąć „Zachowaj”

e) Na liście pojawi się użytkownik wraz ze wszystkimi urządzeniami dodanymi do chmury.

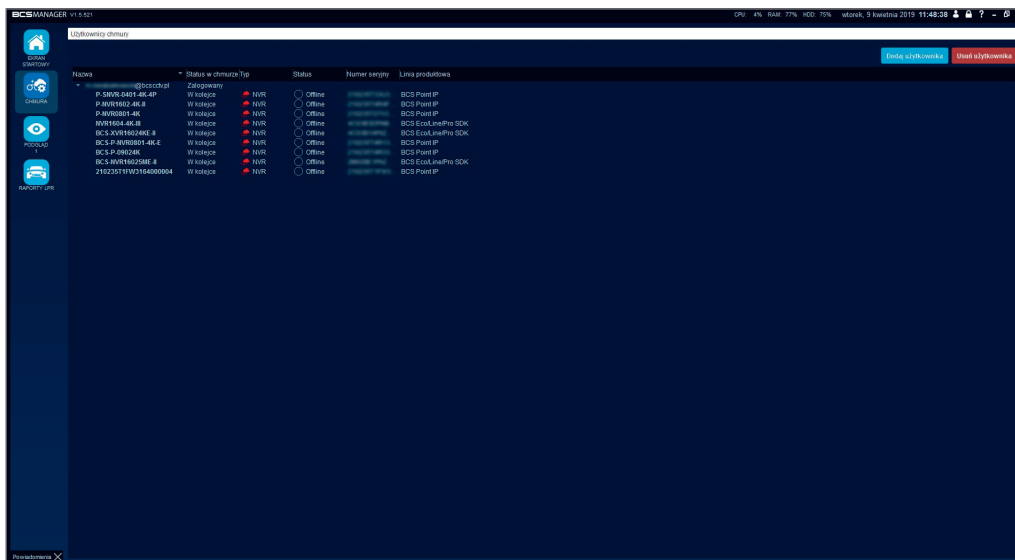

f) Ostatnim krokiem jest podwójne kliknięcie na urządzeniu i poprawienie Nazwy użytkownika i Hasła (aplikacja wykorzystuje hasła domyślne). Kliknąć Zapisz. Po wprowadzeniu zmian urządzenia powinny zmienić status na Online a kolor ikon na zielony.

EDYTUJ URZĄDZENIE

Ogólne

Nazwa urządzenia:

Protokół:

Nazwa grupy:

Nazwa użytkownika:

Hasło:

Szczegóły

Numer serjiny:

Wejść video:

Wyjść video:

Wejść alarmowych:

Wyjść alarmowych:

- g) Z bloku Podstawowe BCS Manager'a wybrać podgląd bieżący. W zakładce „kanały” będą widniały również urządzenia z chmury.

4. Dodawanie kolejnych urządzeń do chmury

- a) W przeglądarce internetowej otworzyć stronę p2p.bcscctv.pl
- b) Zalogować się na swoje konto.
- c) Kliknąć „Dodaj urządzenie”
- d) Wprowadzić dowolną nazwę dla urządzenia i jego numer seryjny jako identyfikator.
- e) Kliknąć „Dodaj”

Żadne powielanie tego podręcznika, w całości lub w części (z wyjątkiem krótkich cytatów w krytycznych artykułach lub recenzjach), nie może być dokonane bez pisemnej zgody NSS Sp. z o.o.

NSS Sp. z o.o.
ul. Modułarna 11 (hala IV)
02-238 Warszawa

Copyright © NSS Sp. z o.o.

